

“R. MONTANO”
Via Berardi, nr. 9
Tel. e Fax
con Sezioni Associate in
PEC:



ISTITUTO COMPRENSIVO STATALE

-75018 STIGLIANO (Matera)
0835/561210 - Codice Fiscale 83000230777
Accettura, Aliano, Gorgoglione e Oliveto Lucano
mtic81100r@pec.istruzione.it
Email: mtic81100r@istruzione.it



ANNO SCOLASTICO 2018/19

**“LA MONTAGNA MATERANA: UN ARCIPELAGO DI
SCUOLE PER UNA NUOVA ALLEANZA TRA UOMO E
NATURA”**

*–PON “Potenziamento dell’educazione al patrimonio culturale,
artistico, paesaggistico”.*

REGISTRO DELLE ATTIVITÀ



**SCUOLE DI STIGLIANO, ACCETTURA,
ALIANO, GORGOGLIONE E OLIVETO LUCANO**

LA DIRIGENTE SCOLASTICA
Michela Antonia NAPOLITANO

“R. MONTANO”
 Via Berardi, nr. 9
 Tel. e Fax
 con Sezioni Associate in
 PEC:



ISTITUTO COMPRENSIVO STATALE

-75018 STIGLIANO (Matera)
0835/561210 - Codice Fiscale 83000230777
Accettura, Aliano, Gorgoglione e Oliveto Lucano
mtic81100r@pec.istruzione.it
Email: mtic81100r@istruzione.it

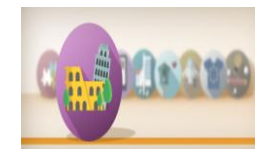

Data	entrata	uscita	Tot.ore	argomento	firma docenti
Totale ore					La Dirigente Scolastica